

Где
Иванов?

Маршрут
проложен

42 задачи
на 15 бригад



geo4.me

для выездных сотрудников

Для чего нужен сервис geo4.me

Geo4me – это сервис для управления выездными сотрудниками. Он позволяет отслеживать их положение в режиме реального времени, создавать задачи и контролировать их выполнение.

ПОСМОТРЕТЬ ВИДЕО, КАК ЭТО РАБОТАЕТ



Проблемы, которые решает geo4.me



1. Недобросовестность сотрудников

Был ли сотрудник на объекте? Где он находится в рабочее время? Можете узнать это в реальном времени или посмотреть отчёт.



2. Нерациональное распределение сотрудников по объектам

Назначайте на задачу ближайшего к ней сотрудника. Отслеживайте, кто занят, кто свободен.



3. Потеря времени на пояснение заданий

Не нужно личных встреч и звонков по телефону. Задачи поступают на телефон сотрудника моментально со всеми описаниями, документами, контактами и местоположением задачи.



4. Бумажная волокита

Бумаг много, они теряются. С ними нужно ездить от заказчика в офис и обратно. В Geo4.me все документы пересылаются внутри системы и прикреплены к задачам.

Из чего состоит сервис geo4.me



Сервис состоит из мобильных приложений и административной панели для диспетчера, которую легко открыть в браузере. Онлайн-доступ с любых устройств обеспечивает оперативность исполнения задач.

Веб-сервис geo4.me

Мобильные приложения для Android и iOS

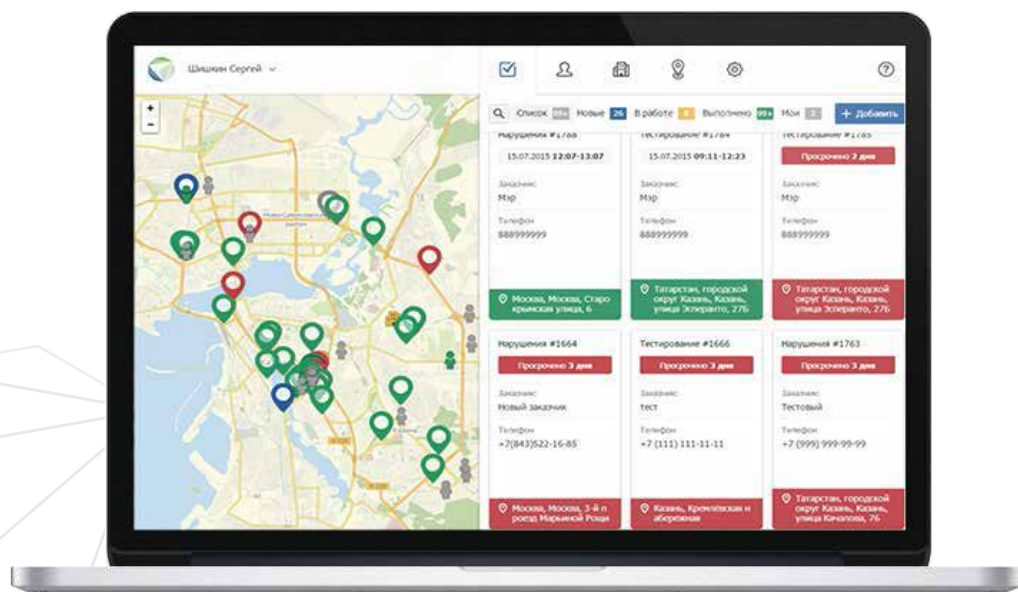

Основные функции



Наблюдение за персоналом

Приложение показывает, где находится персонал в режиме реального времени.



Задачи

Оперативная постановка задач увеличивает производительность мобильных групп.



Прикрепление фото и видео файлов

Фото лучше слов описывает объект для работы.



Сбор информации на местности

Свежая информация «с полей» не потеряется, потому что автоматически сохраняется на сервере.



Контроль перемещения сотрудников

Приложение записывает маршруты выездного работника.



Контроль посещения мест

Вы получаете уведомления в реальном времени о посещении отмеченных мест сотрудниками.



Диспетчеризация с мобильного

Постановка задач возможна напрямую с мобильного приложения.



Заказчики

Ведение списка заказчиков с их контактами и прикрепление к ним задач.

Как работает управление задачами



В режиме реального времени вы получаете визуальное представление о текущих и завершённых задачах. Управление задачами с помощью сервиса позволяет повысить эффективность их исполнения.



Постановка задачи

Диспетчеру пришло задание. Для выполнения задания нужно направить выездного сотрудника. Диспетчер создает задачу с указанием координат их выполнения, добавляет заметки, фотографии, видео.



Определение исполнителя

Диспетчер назначает задание на сотрудника, который ближе всего к объекту выполнения или наименее загружен. Это позволяет оптимизировать процессы.



Выполнение задания

Работник получает задание на мобильное устройство. Знакомится с описанием, фотографиями объекта задачи. Делает снимки объекта до и после работы. Изменяет статус задания на «Выполнено».



Отчет о выполнении задания

Диспетчер проверяет работу: просматривает фотографии или видео, сверяет географическое положение. Диспетчер может проверять задачи на любой территории, не затрачивая время на физические перемещения и проверки.

Преимущества сервиса geo4.me



Мы учитываем потребности бизнеса, поэтому даём свободу выбора и использования. Любой, кто нуждается в контроле за сотрудниками и оптимизации выполнения задач может использовать наш сервис на благо своей компании.



Свобода выбора

Сервис geo4.me не привязан к определённому оператору связи. Работайте с кем удобно.



Диспетчеризация задач

Задачи между сотрудниками распределяются исходя из их местоположения.



Бесплатная версия

Сервисом geo4.me можно пользоваться бесплатно. Весь функционал доступен любой организации.



Прикрепление файлов к задачам

Уникальная функция прикрепления к задачам на карте фотографий и видеозаписей.



Push-уведомления

Любые изменения в задачах сотрудник видит моментально с помощью push-уведомлений.



Комментарии

По каждой задаче можно вести диалог и обновлять данные.

Выгоды от использования сервиса

Мы знаем о сложностях управления компанией, поэтому создали этот сервис. Он решает ряд проблем, связанных с работой мобильных сотрудников, оптимизирует их работу и тем самым делает ваш бизнес ещё более прибыльным.

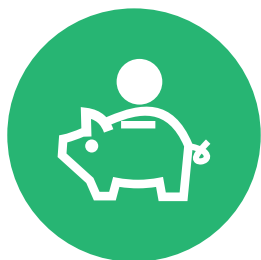

Сэкономленные и дополнительные денежные средства и время

Вы сократите время за счёт автоматизации рабочих процессов, а, соответственно, будут сокращены и расходы. К тому же за счёт сэкономленного времени вы обслужите гораздо большее количество клиентов, и это принесёт дополнительный доход.



Честных, трудолюбивых и быстрых сотрудников

Если сотрудник знает, что ему делать и куда ему ехать, он не будет тратить время на посещение офиса и долгие разговоры. Фото-фиксация выполненного задания воспитывает в нем добросовестность, а отчетность – ответственность.



Много довольных клиентов

Своевременность и высокое качество обслуживания оставят довольными всех ваших клиентов, без исключения. А это: хорошие отзывы о вашей компании и автоматическое привлечение новых клиентов.

Стоимость



Сервис geo4.me может использоваться организациями полностью бесплатно с ограничением количества пользователей – не более 5, и задач – не более 20. В случае превышения ограничений, можно воспользоваться платной версией сервиса. Стоимость взимается сразу за всю организацию.

Free	Standart от 5 пользователей	Premium от 10 пользователей
До 5 пользователей	Свыше 5 пользователей	Свыше 10 пользователей
5 мест	Не ограничено	Не ограничено
До 20 задач	До 50 задач	Не ограничено
Срок хранения – 3 месяца	Срок хранения – не ограничен	Срок хранения – не ограничен
Бесплатно	200 руб/месяц за пакет с организации	200 руб/месяц за пользователя

Сотрудники

Отображение текущего местоположения сотрудников на карте.

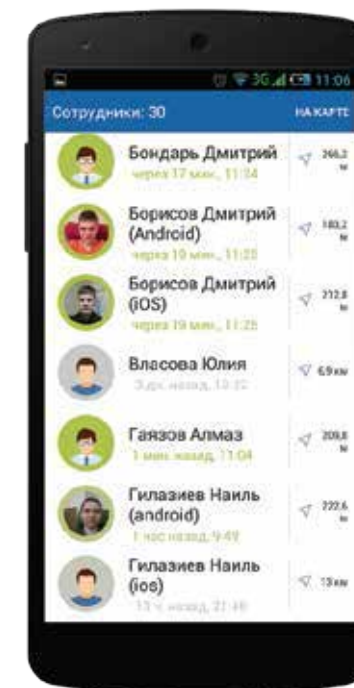
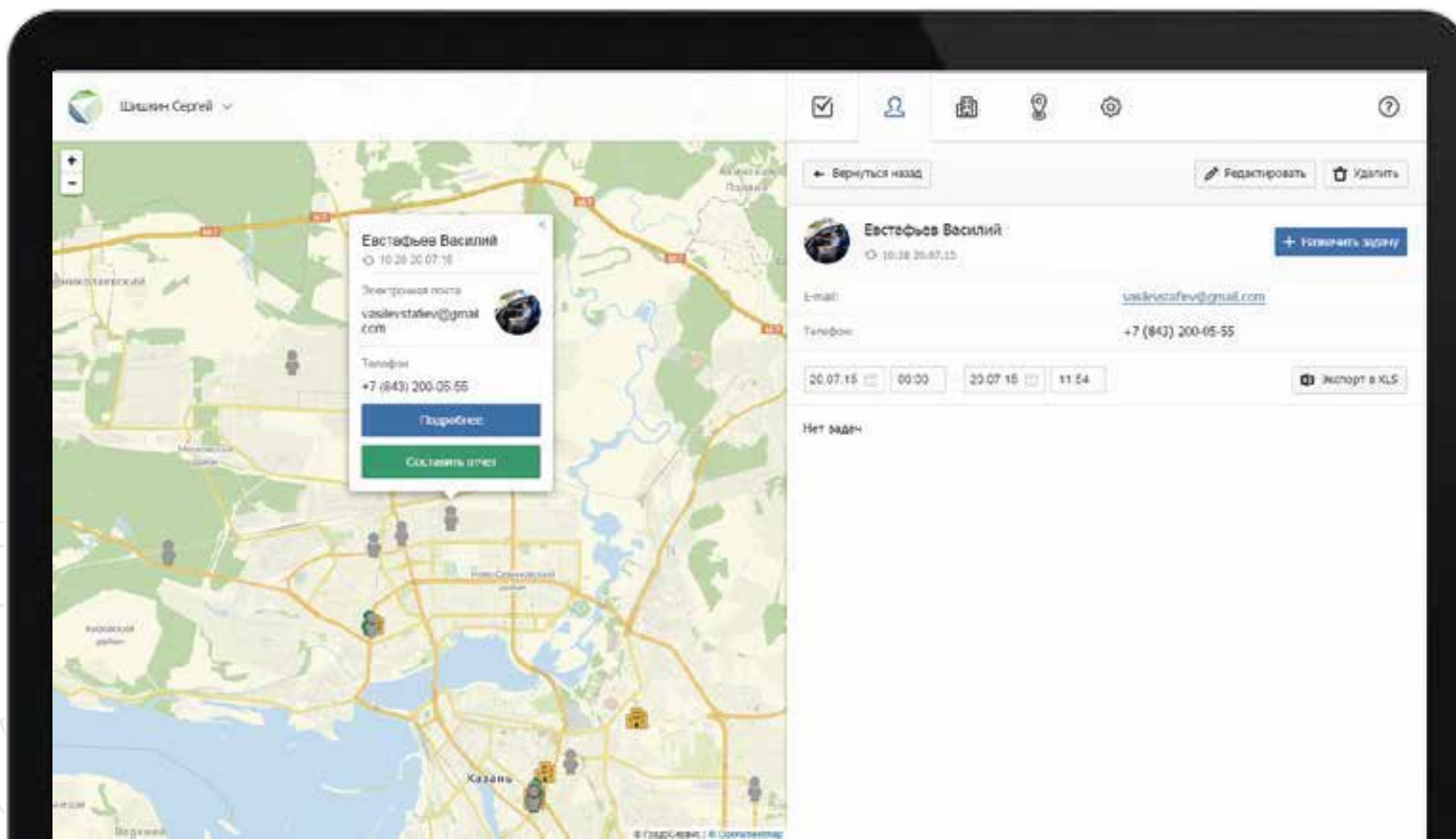

Задачи

Отображение списка заданий со статусами и координатами на карте.

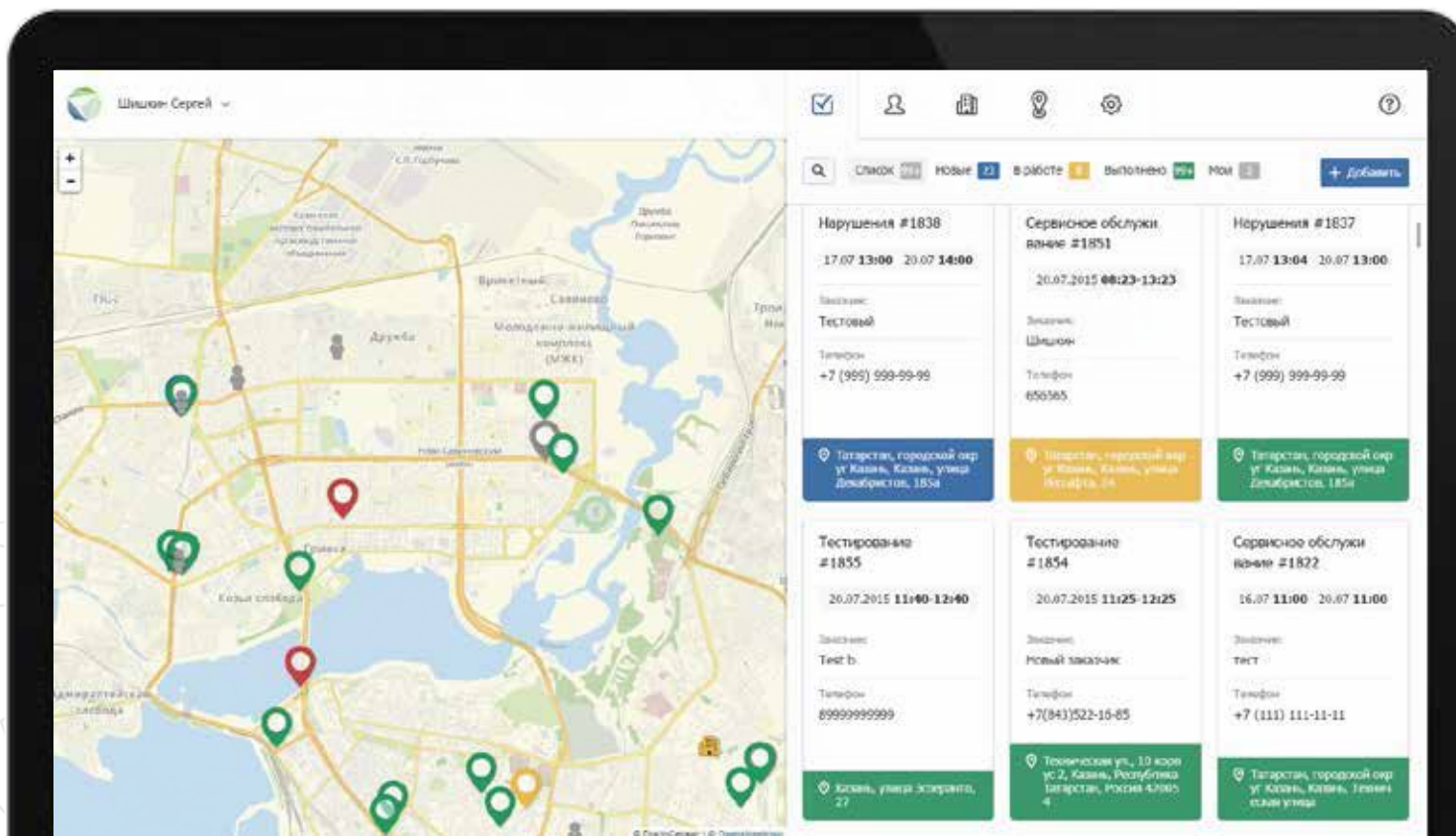
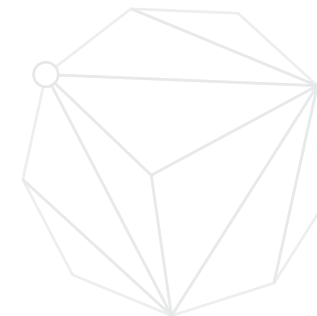

Заказчики

Ведёте базу всех заказчиков с их контактами.

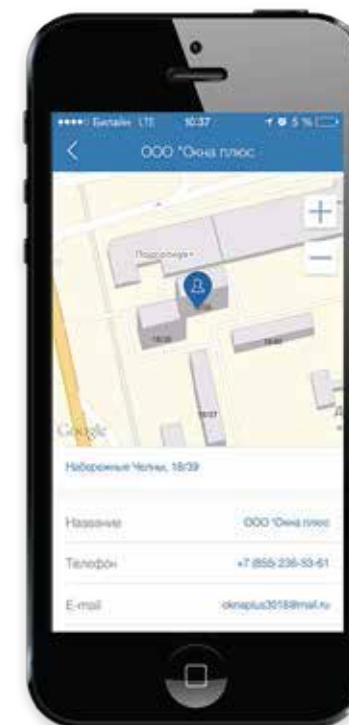
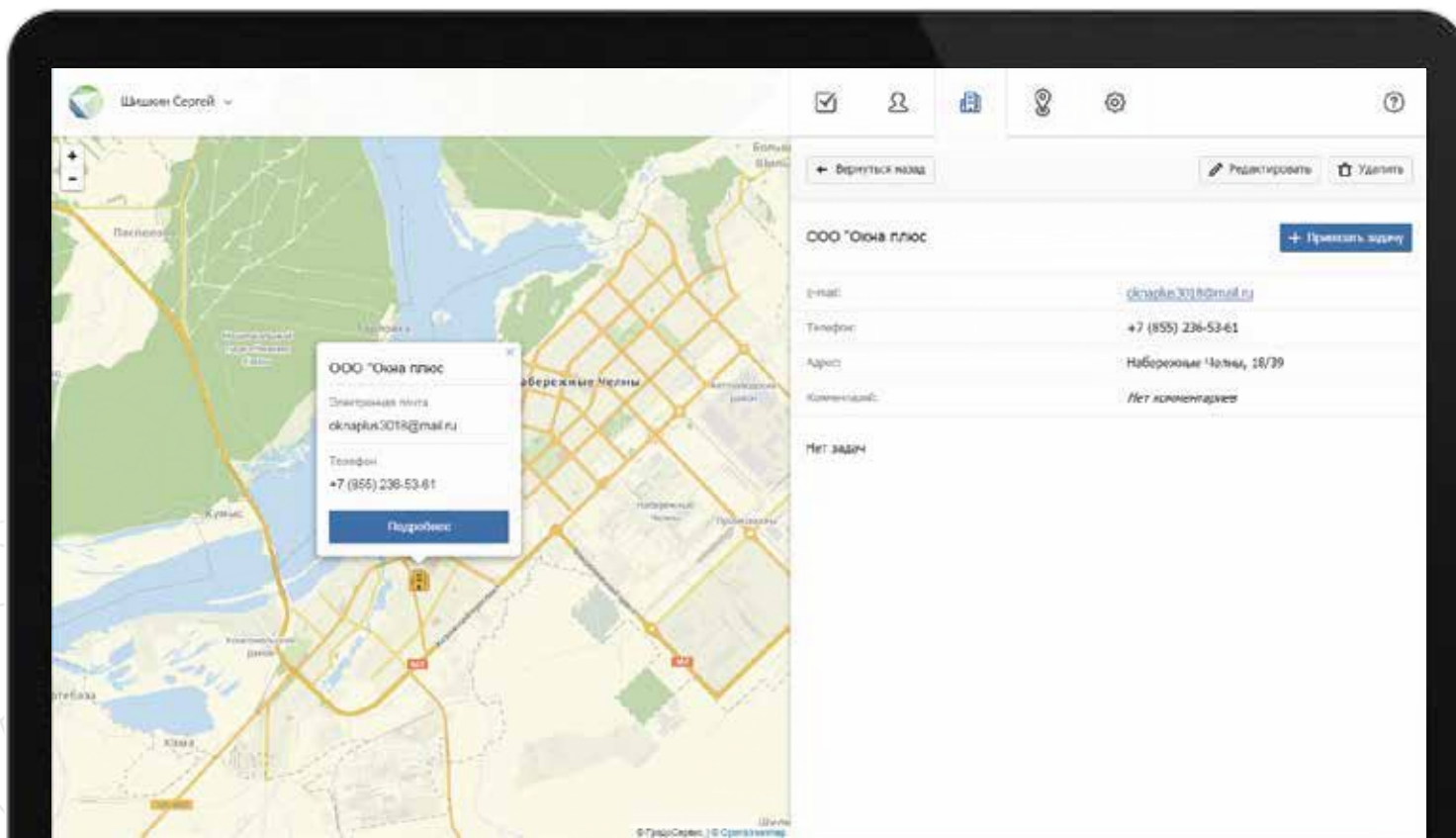
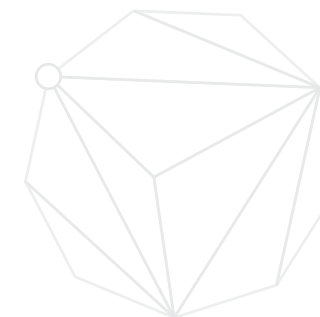

Места

Создаёте места, указываете радиус и контролируете их посещение сотрудниками.

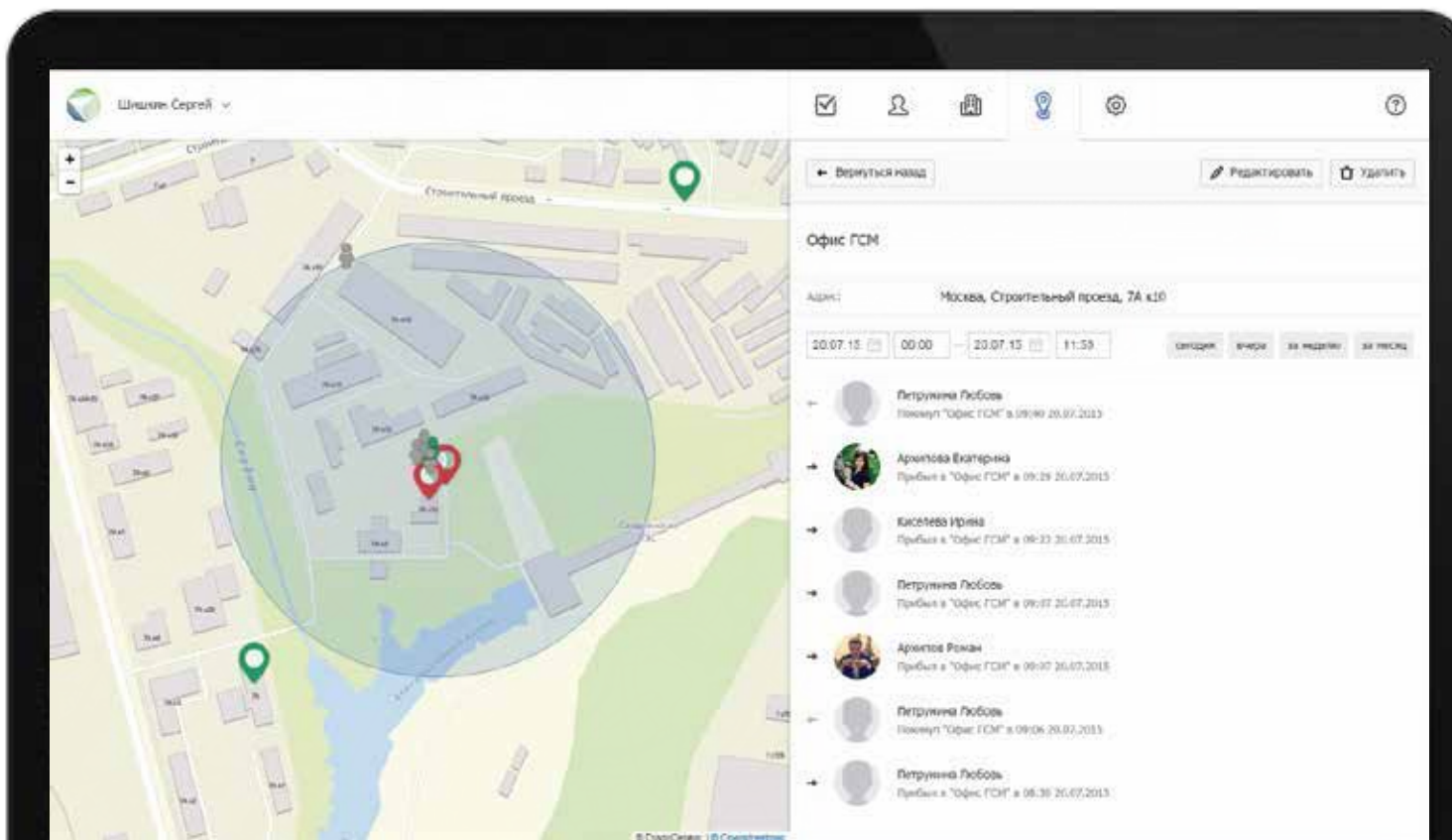
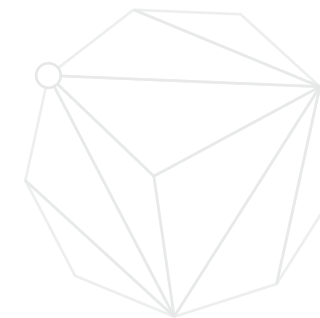

История перемещений



Вы можете просматривать не только реальное местоположение сотрудников, но и историю его перемещения.

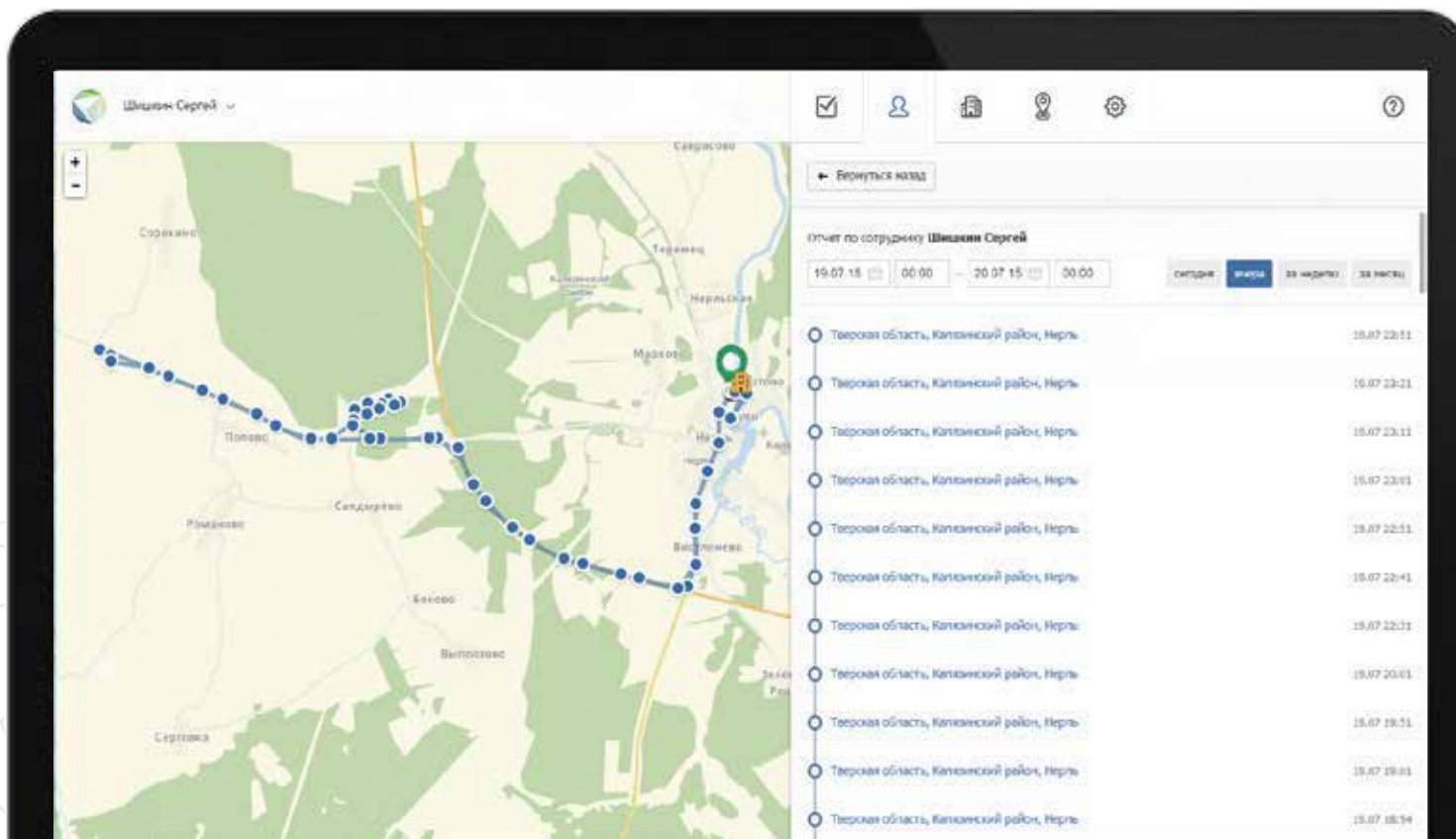

Настройки



Можно управлять видами работ и создавать дополнительные поля для задач, чтобы передавать больше информации.

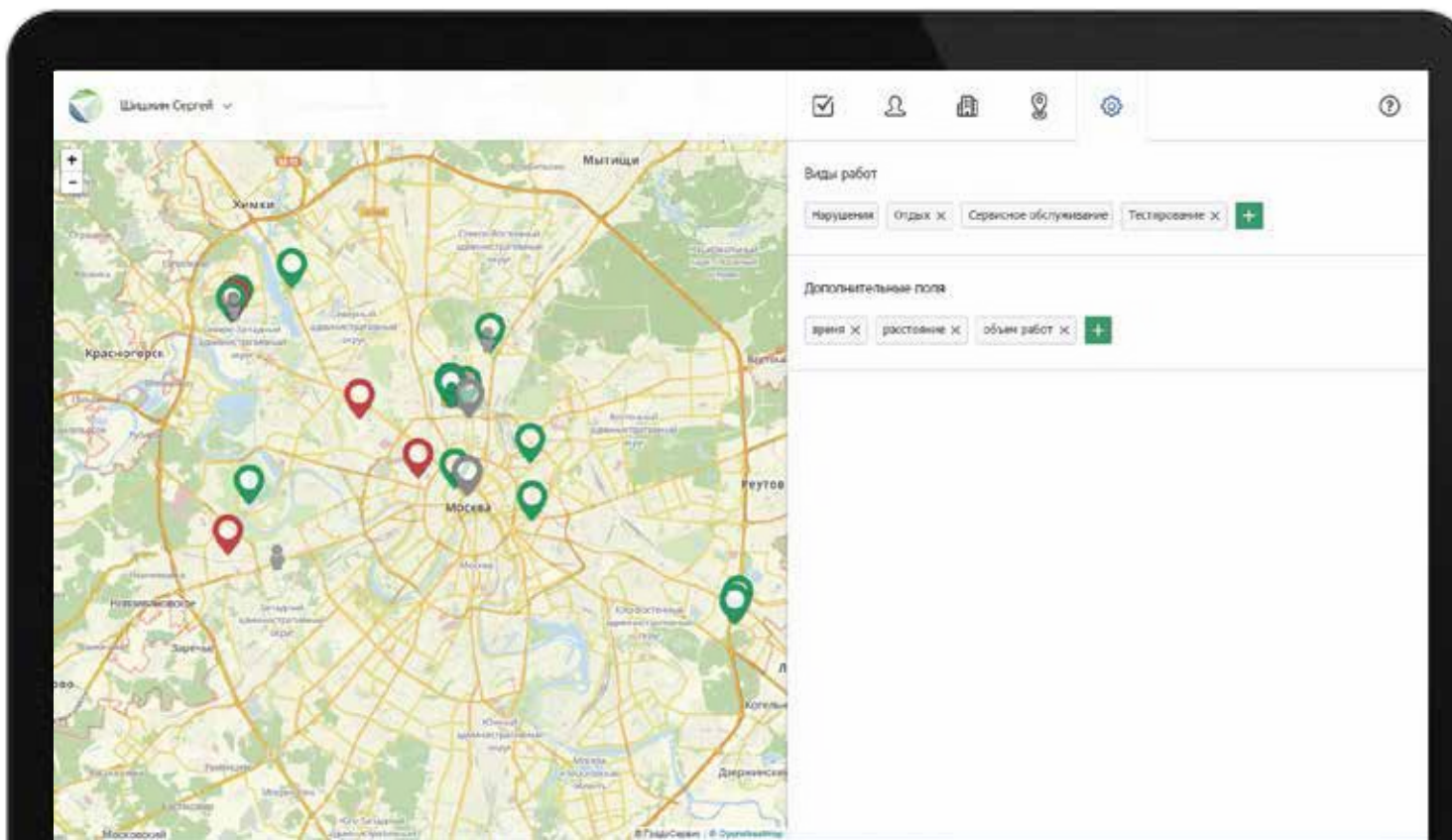

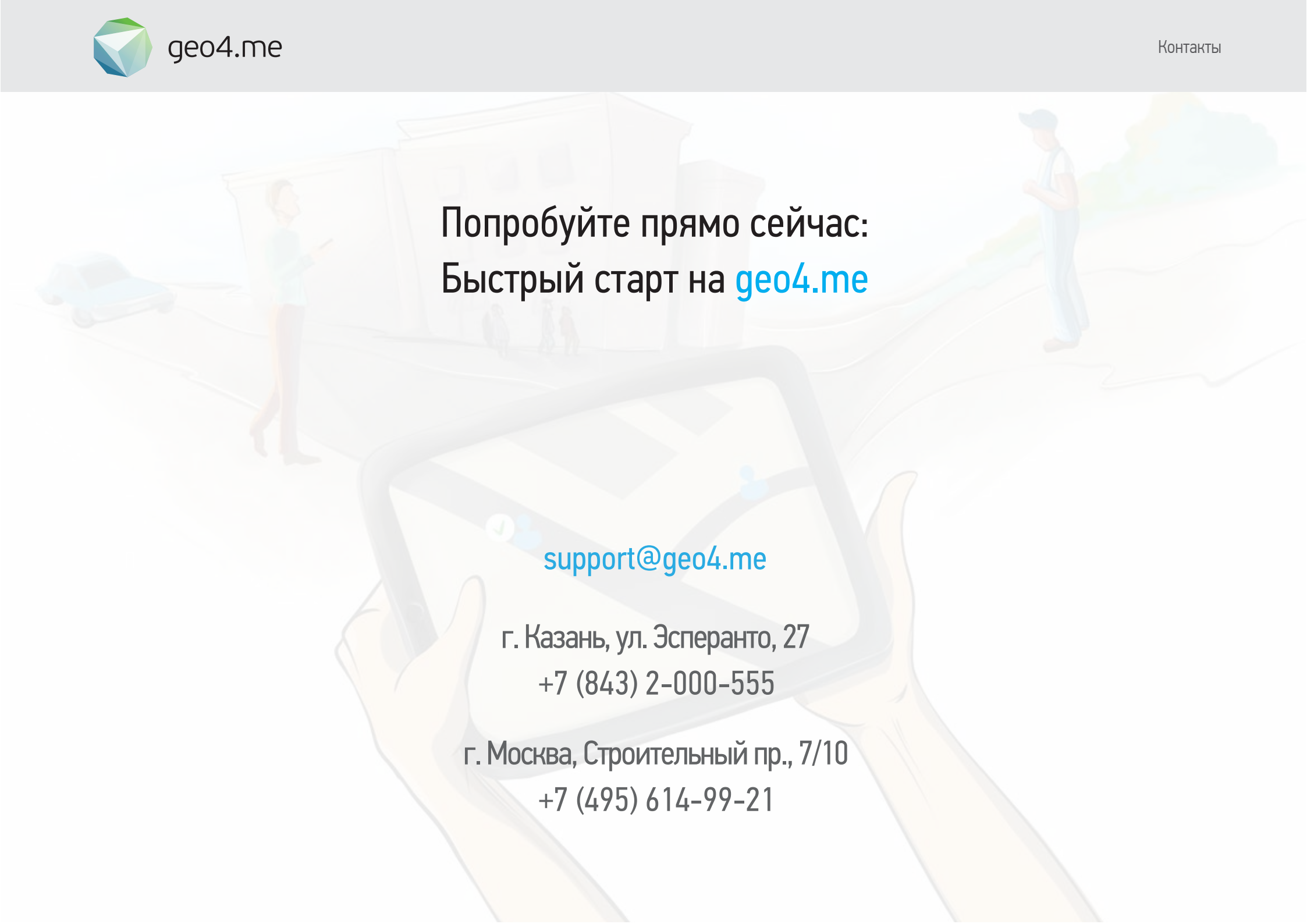

Попробуйте прямо сейчас:
Быстрый старт на geo4.me

support@geo4.me

г. Казань, ул. Эсперанто, 27

+7 (843) 2-000-555

г. Москва, Строительный пр., 7/10

+7 (495) 614-99-21