

Инструкция по работе в веб-приложении MapSurfer

Как создавать новые и редактировать оперативные задания?

(для роли администратора кластера)

1. В адресной строке браузера введите адрес Системы, затем нажмите **«Вход»** в правом верхнем углу.
2. Авторизуйтесь под своей учетной записью, введя логин и пароль, затем нажмите **«Вход»**. Для последующей быстрой авторизации в Системе отметьте галочкой **«Сохранить пароль»**.

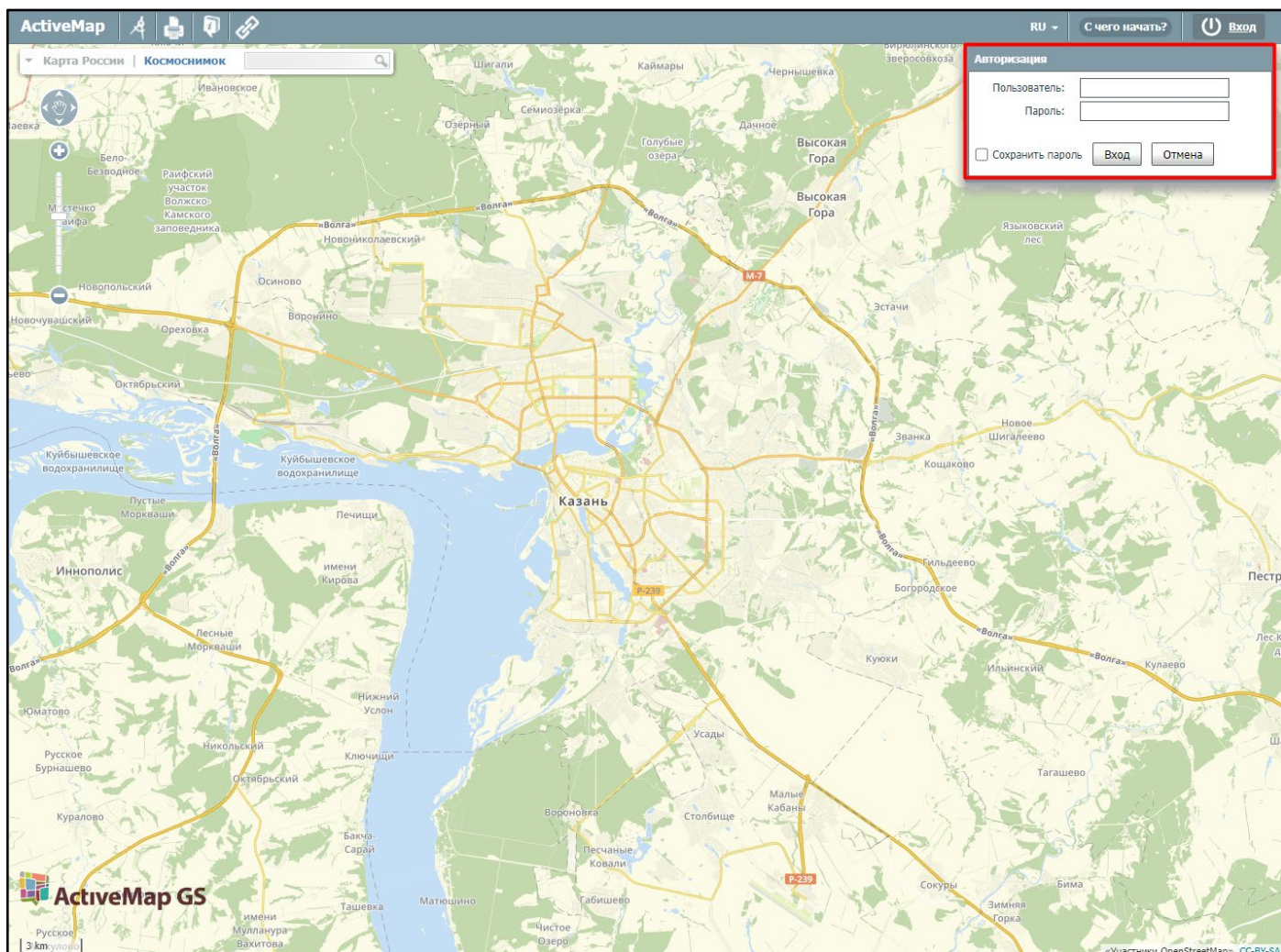

3. На верхней панели нажмите «**Задания**». В открывшемся окне отобразится список заданий, доступных пользователю.

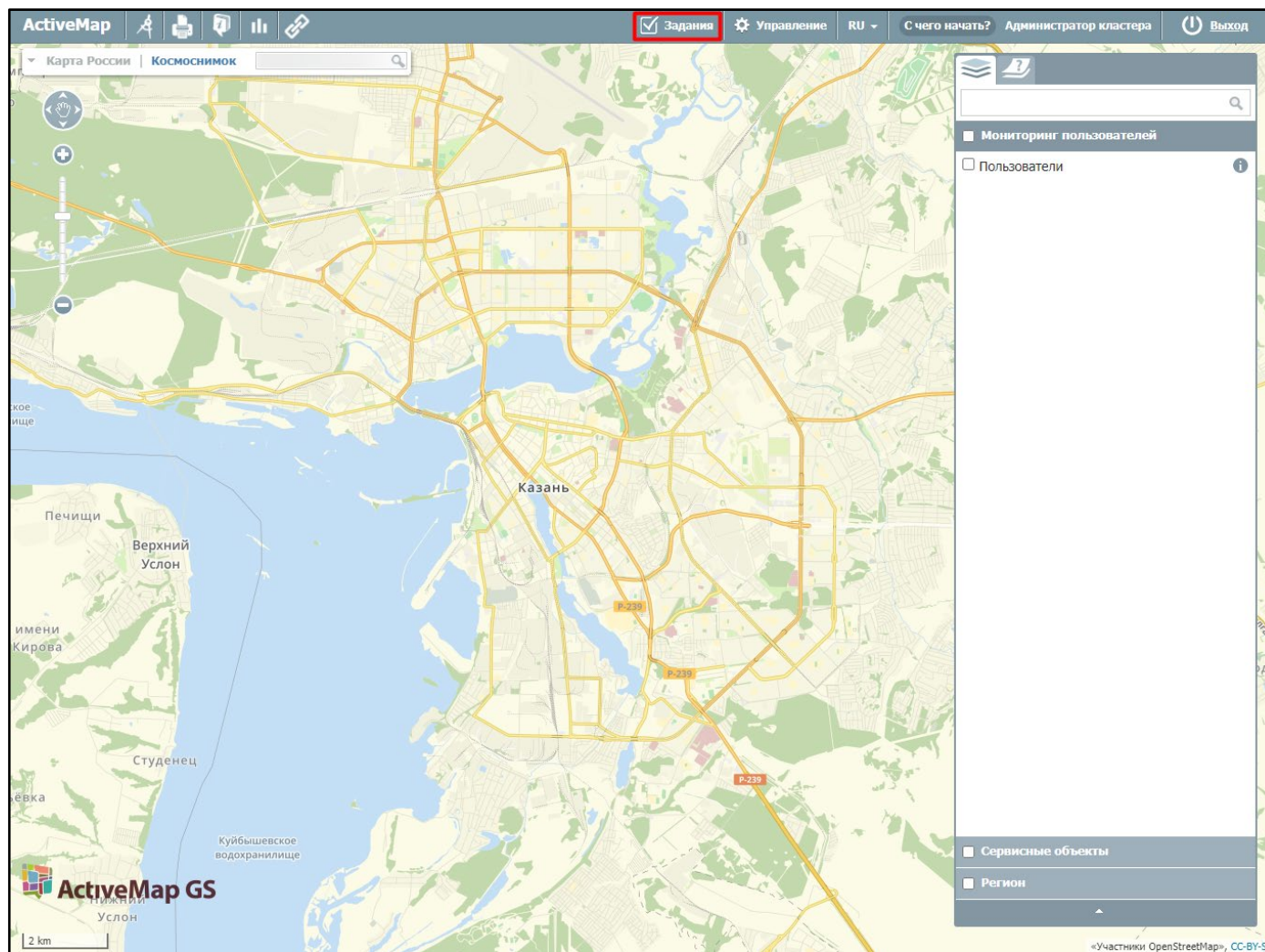

4. Слева от списка представлена область фильтрации. Для поиска задания введите заголовок или ID задания в строку поиска. Также можно использовать фильтры по атрибутам «**Контракт**», «**Организация**», «**Вид работ**», «**Приоритет**», «**Стадия**», «**Этап**», «**Организация-исполнитель**» и «**Исполнитель**», выбирая значения из выпадающего списка.

Дата	Время	ID	Заголовок	Местоположение	Статус	Исполнитель
27 июн	12:06	#1452	Ершова 20	Задание Плановые Адрес: Ершова 20	передано в работу	Иванов Сергей
27 июн	12:05	#1451	Королева, 1	Задание Плановые Королева, 1	передано в работу	Иванов
27 июн	12:05	#1450	ул. Возрождения, 31	Уборка территории Плановые ул. Возрождения, 31	передано в работу	Весельев
27 июн	12:04	#1449	Гагарина 4	Уборка территории Плановые Гагарина 4	передано в работу	Галиуллин Марат
26 фев	16:47	#1448	Щит автоматизации электроосвещения	Техническое обслуживание Плановые Техническая, 39Б	передано в работу	
26 фев	16:38	#1447	Ежеквартальное В43 ТО2	Задание Плановые Агрономическая, 1	передано в работу	
26 фев	16:37		Локальная панель управления РСД		передано в работу	

5. Для создания нового задания нажмите кнопку «**Создать**».

6. В открывшемся окне заполните поля необходимыми данными. Нажмите «**Выбрать объект обслуживания**» для добавления объекта к заданию. В открывшемся окне представлен список доступных слоев объектов обслуживания. Выделите слой, в раскрывшемся списке, используя строку поиска, найдите нужный объект и щелкните по нему, а затем подтвердите добавление, нажав на «**Выбрать**».

Выбрать объект обслуживания

Слой

Объекты

Поиск по ID или названию

Агрономическая

Название

Название

147 Адресный каталог_2

1 Адрес Агрономическая, 1

87 Контейнерные площадки

29 Адрес Агрономическая, 1

673 Контейнеры

783 Контейнеры

530 Оборудование

253 Обслуживаемые дома

529 Опоры

170 Растительность

724 Сервисные объекты

228 Список объектов обслуживания

Найдено 10 записей

Отмена

Выбрать

— контроль выполнения задания

7. Выбранный объект отобразится в карточке задания. Если объект имеет географическую привязку, то после выбора на карте будет отображена точка. Если выбранный объект не имеет географической привязки, можно задать местоположение, указав его на карте щелчком мыши. Если задание должно быть создано по контракту, в котором указаны объекты обслуживания, то нельзя создавать задание без выбора указанных объектов обслуживания. Если в Системе было настроено соответствие полей слоя и задания, то после выбора объекта обслуживания настроенные поля задания будут заполнены автоматически.

ActiveMap Карта Задания Расписание Управление RU Администратор кластера Выход

Контракты Задания

Поиск по id, заголовку или тексту

Контракт
Любой

Организация
Любая

Вид работ
Любой

Приоритет
Любой

Стадия
В работе

Этап
Любой

Организация-исполнитель
Любая

Исполнитель
Любой

Очистить фильтр

Создать задание

Основное Файлы

По объекту Адрес Агрономическая, 1

Заголовок *
Агрономическая, 1 Вахитовский

Контракт
Не указан

Организация *
Не указана

Вид работ *
Техническое обслуживание

Приоритет *
Плановые

Организация-исполнитель
Участок 1

Исполнитель
Иванников

Описание
количество квартир135 количество этажей17

Отмена Создать

8. В случае, если соответствие полей слоя и задания не настроено, заполните самостоятельно представленные поля данными:

- **Заголовок** (краткое описание задания),
- **Контракт** (выберите из выпадающего списка),
- **Организация** (выберите организацию создателя из выпадающего списка),
- **Вид работы** (выберите из выпадающего списка),
- **Приоритет** (выберите из выпадающего списка),
- **Организация** (выберите организацию исполнителя из выпадающего списка),
- **Исполнитель** (выберите из выпадающего списка),
- **Описание** (введите подробное описание задания),
- **Срок исполнения** (в открывшемся календаре задайте дату и время).

9. При необходимости внесите данные в настраиваемые поля задания. При наличии поля с типом «Объекты данных» в задание можно добавить один или несколько объектов слоя, таблицы с данными или справочника, например для фиксации необходимых материалов. Выберите из выпадающего списка значение. При активации в Системе настройки «Разрешить приписывать к объекту число» можно указать количественные характеристики выбранного объекта.

ActiveMap Карта Задания

Создать задание

Агрономическая, 1 Вахитовский

Поиск по id, заголовку или тексту

Контракт
Любой

Организация
Любая

Вид работ
Любой

Приоритет
Любой

Стадия
В работе

Этап
Любой

Организация-исполнитель
Любая

Исполнитель
Любой

Очистить фильтр

Контракт
Не указан

Организация *
Не указана

Вид работ *
Техническое обслуживание

Приоритет *
Плановые

Организация-исполнитель
Не указана

Исполнитель
Не указан

Описание
количество квартир135 количество этажей17

В срок до
ДД.ММ.ГГГГ

Кабель
СИП 5

Оборудование для ТО

Контейнерные площадки

адрес
Не указано

Отмена Создать

Администратор кластера Выход

Казань

Сегодня, 1 июля

Заданию назначили организацию: "ЖКХ".
Заданию назначили исполнителя: "Смирнов Петр".
При создании задания к нему были прикреплены файлы.
Было установлено главное фото задания.
Задания по расписанию 07:00

ментария нажмите Enter.

При активации в Системе настройки «Разрешить выбор нескольких объектов» появится возможность выбрать в настраиваемом поле несколько объектов из указанной таблицы. Для этого нажмите на кнопку , в открывшемся окне, используя строку поиска, найдите необходимые объекты и отметьте их в списке. При активации настройки «Разрешить приписывать к объекту число» можно указать количественные характеристики выбранного объекта. Затем нажмите «Выбрать».

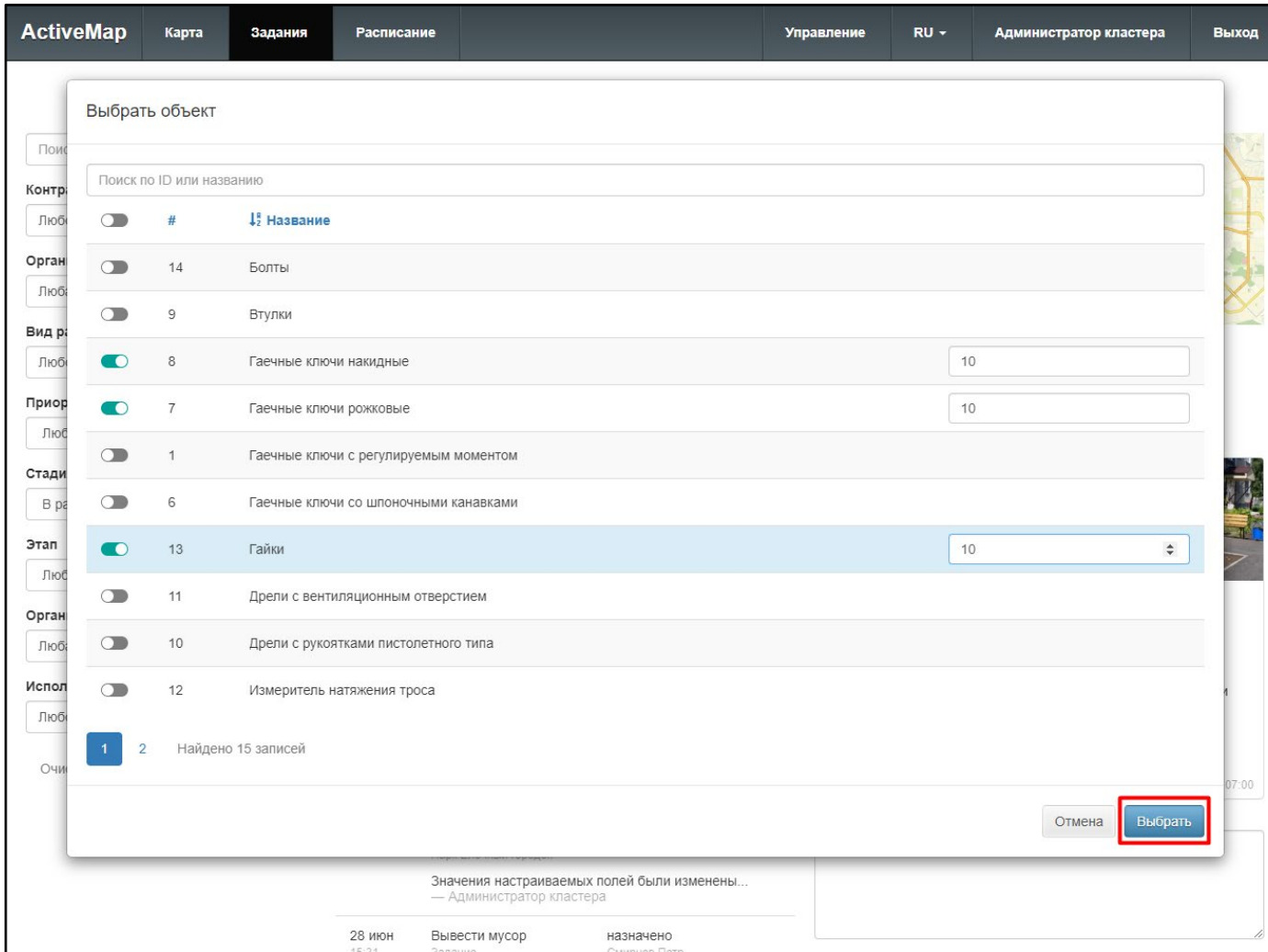

Выбор	Идентификатор	Название	Количество
<input type="checkbox"/>	14	Болты	
<input type="checkbox"/>	9	Втулки	
<input checked="" type="checkbox"/>	8	Гаечные ключи накидные	10
<input checked="" type="checkbox"/>	7	Гаечные ключи рожковые	10
<input type="checkbox"/>	1	Гаечные ключи с регулируемым моментом	
<input type="checkbox"/>	6	Гаечные ключи со шпоночными канавками	
<input checked="" type="checkbox"/>	13	Гайки	10
<input type="checkbox"/>	11	Дрели с вентиляционным отверстием	
<input type="checkbox"/>	10	Дрели с рукоятками пистолетного типа	
<input type="checkbox"/>	12	Измеритель натяжения троса	
<input checked="" type="checkbox"/>	2	Найдено 15 записей	

ActiveMap

Карта Задания

Создать задание

Агрономическая, 1 Вахитовский

Поиск по id, заголовку или тексту

Контракт
Любой

Организация
Любая

Вид работ
Любой

Приоритет
Любой

Стадия
В работе

Этап
Любой

Организация-исполнитель
Любая

Исполнитель
Любой

Очистить фильтр

Контракт
Не указан

Организация *
Не указана

Вид работ *
Техническое обслуживание

Приоритет *
Плановые

Организация-исполнитель
Не указана

Исполнитель
Не указан

Описание
количество квартир135 количество этажей17

В срок до
дд. мм. гggg

Кабель
СИП 5

Оборудование для ТО
Гаечные ключи рожковые 10 Гаечные ключи накидные 10
Гайки 10

Контейнерные площадки

адрес
Не указано

Отмена Создать

Администратор кластера Выход

алисей

Сегодня, 1 июля

Заданию назначили организацию: "ЖКХ".

Заданию назначили исполнителя: "Смирнов Петр".

При создании задания к нему были прикреплены файлы.

Было установлено главное фото задания.

Задания по расписанию 07:00

ментария нажмите Enter.

10. При необходимости добавьте фотографии, файлы, аудио- и видеофайлы. Для этого перейдите во вкладку «**Файлы**», наведите курсор мыши на строку «**Прикрепить файлы**», а затем выберите необходимый файл на своем ПК.

11. После того как все поля заполнены, нажмите «Создать». Задание будет создано в Системе и отобразится в общем списке.

12. При необходимости можно отредактировать существующее оперативное задание. Для этого выделите задание в списке и нажмите на «**Редактировать**» в верхней части окна или дважды щелкните по заданию.

On the left side, there are several filter fields:

- Поиск по id, заголовку или тексту
- Контракт: Любой
- Организация: Любая
- Вид работ: Любой
- Приоритет: Любой
- Стадия: В работе
- Этап: Любой
- Организация-исполнитель: Любая
- Исполнитель: Любой

Below the filters is a "Очистить фильтр" button.

The main area displays a list of tasks. The first task is highlighted in blue:

- 27 июн 12:52 #1453
- Агрономическая, 1 Вахитовский
- Техническое обслуживание
- Плановые
- Адрес Агрономическая, 1
- передано в работу Иванников
- Заданию назначили организацию: "Участок 1..."
- Администратор кластера

Other tasks in the list include:

- 27 июн 12:06 #1452: Ершова 20, передано в работу Иванов Сергей
- 27 июн 12:05 #1451: Королева, 1, передано в работу Иванов
- 27 июн 12:05 #1450: ул. Возрождения, 31, передано в работу Весельев
- 27 июн 12:04 #1449: Гагарина 4, передано в работу Галиуллин Марат
- 26 фев 16:47 #1448: Щит автоматизации электроосвещения, передано в работу

On the right side, there is a map showing the location of the selected task in Kazan. Below the map, there is a date separator "Сегодня, 27 июня" and a photo of a bus stop shelter. A tooltip over the photo contains the following text:

- Заданию назначили организацию: "Участок 1".
- Заданию назначили исполнителя: "Иванников".
- При создании задания к нему были прикреплены файлы.
- Было установлено главное фото задания.

At the bottom right, there is a text input field with the placeholder "Для отправки комментария нажмите Enter."

13. В открывшейся карточке задания можно изменить данные в основных и настраиваемых полях, добавить файлы, изменить местоположение. Недоступные поля для редактирования подсвечены серым цветом. В карточке задания отображается история по работе с заданием. Также есть возможность добавить комментарии в виде сообщений. Для отправки комментария введите текст и нажмите «Добавить» либо клавишу «Enter». После ввода новых значений нажмите «Сохранить».

ActiveMap
Карта
Задания
Расписание
Управление
RU ▾
Администратор кластера
Выход

#1453
Агрономическая, 1
Вахитовский

Техническое обслуживание
Иванников
Участок 1

📅 Плановые
📄 передано в работу
🕒 3 часа 11 минут
осталось

— Объект обслуживания

Id	12
Количество подъездов	1
Адрес	Агрономическая, 1
Район	Вахитовский
Количество этажей	17
Количество квартир	135
Год постройки	2000
контейнеры	Агрономическая, 7
Кластер	102
Организация	225
Вид работ	202
Сотрудник	686
Приоритет	45

Заголовок *

Контракт

Организация *

Вид работ *

Приоритет *

Стадия *

Этап *

Организация-исполнитель

Исполнитель

Описание

количество квартир135 количество этажей17

В срок до

Кабель

Оборудование для ТО

Шуруповерты
Гаечные ключи рожковые
Гаечные ключи накидные
Измеритель натяжения троса
Саморез по металлу
Шуруп

Контейнерные площадки

Сегодня, 27 июня

Заданию назначили организацию: "Участок 1".

Заданию назначили исполнителя: "Иванников".

При создании задания к нему были прикреплены файлы.

Было установлено главное фото задания. ✓ 12:52

Для отправки комментария нажмите Enter.