

Инструкция по работе в веб-приложении MapSurfer

Как создать новый кластер и организацию?

(для роли администратора системы)

1. В адресной строке браузера введите адрес Системы, затем нажмите **«Вход»** в правом верхнем углу.
2. Авторизуйтесь под своей учетной записью, введя логин и пароль, затем нажмите **«Вход»**. Для последующей быстрой авторизации в Системе отметьте галочкой **«Сохранить пароль»**.

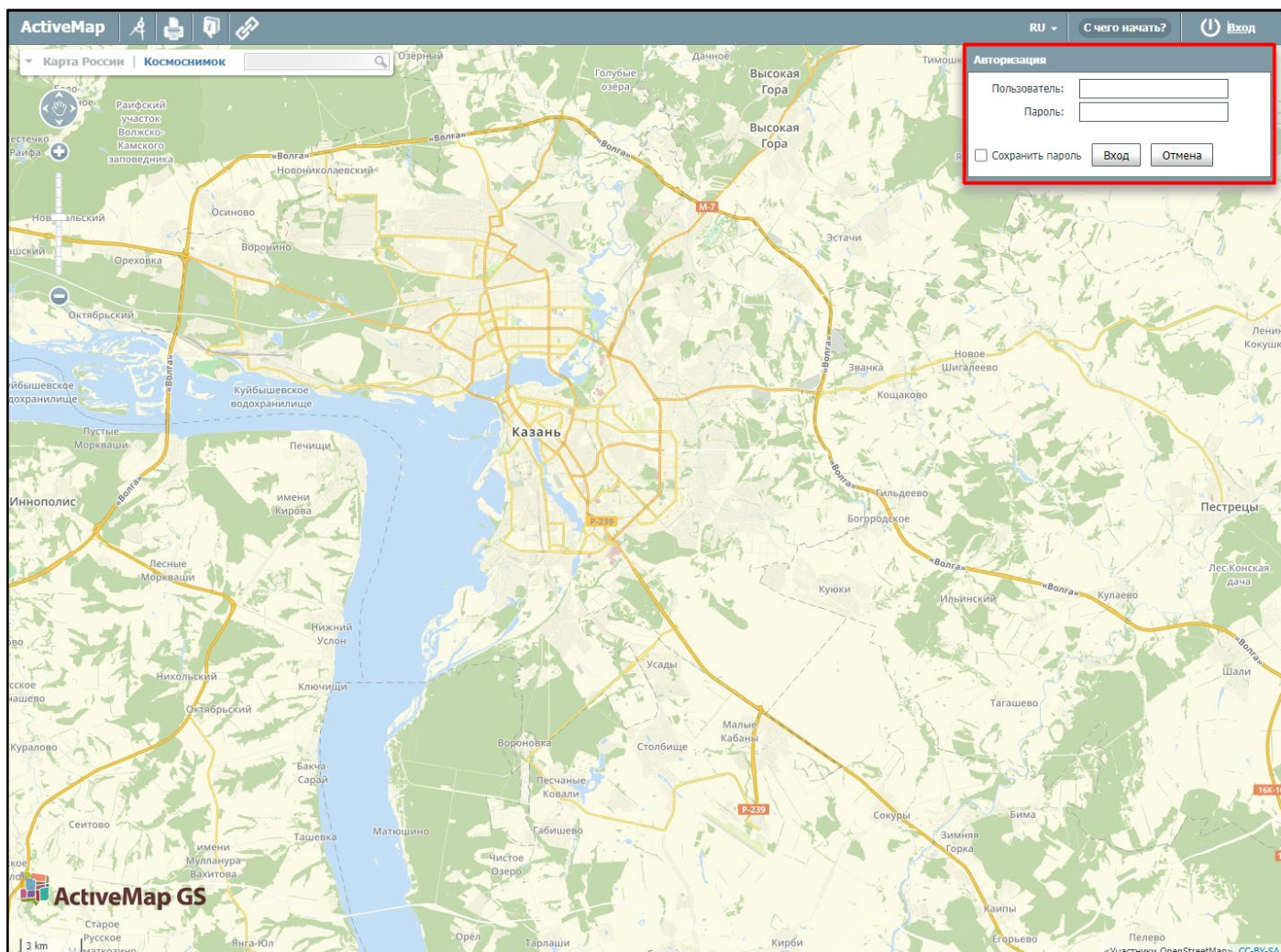

3. На верхней панели нажмите **«Управление»** для перехода в интерфейс администрирования.

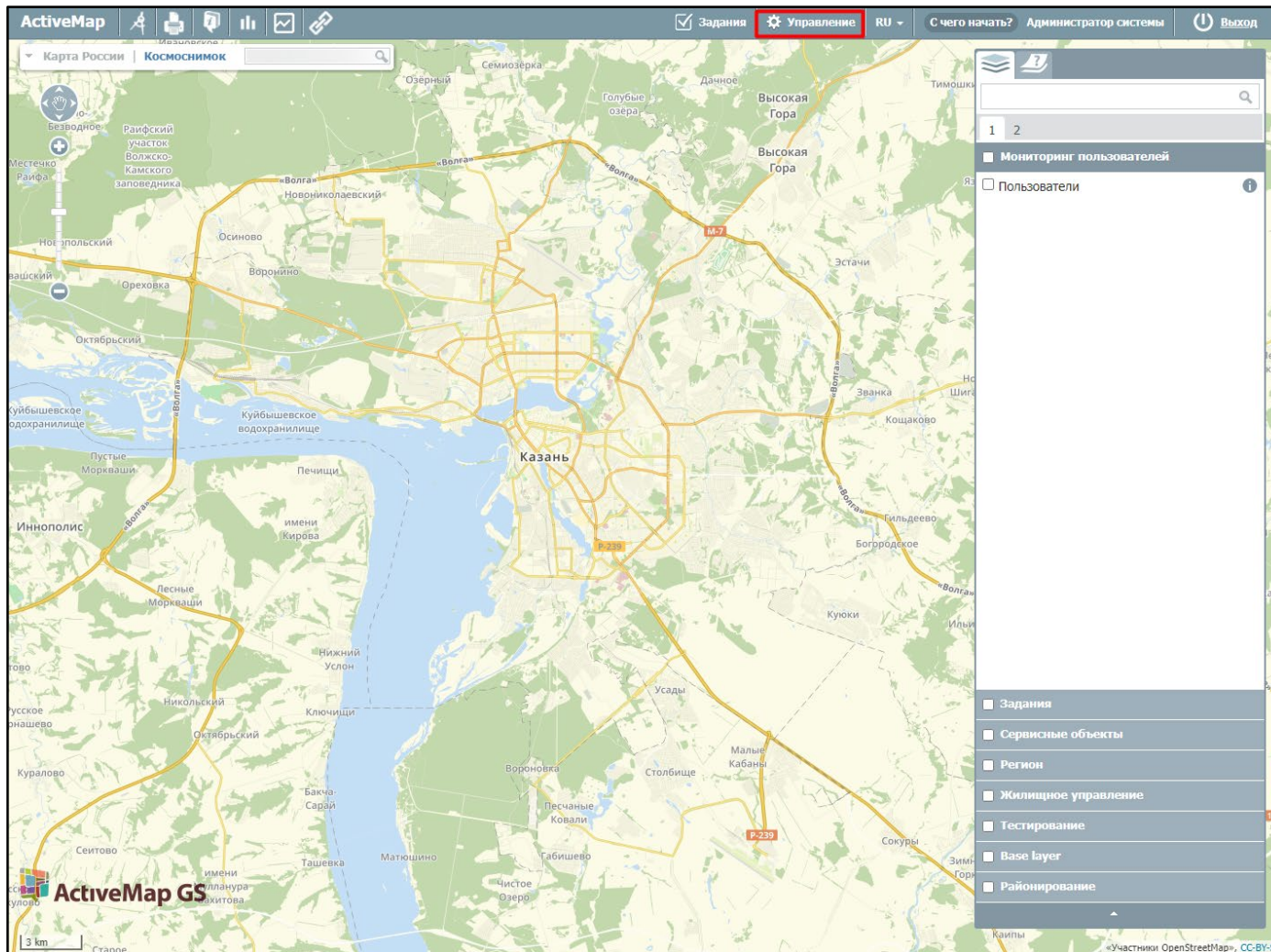

4. В разделе «Управление» перейдите во вкладку «Кластеры организаций» и нажмите «Создать».

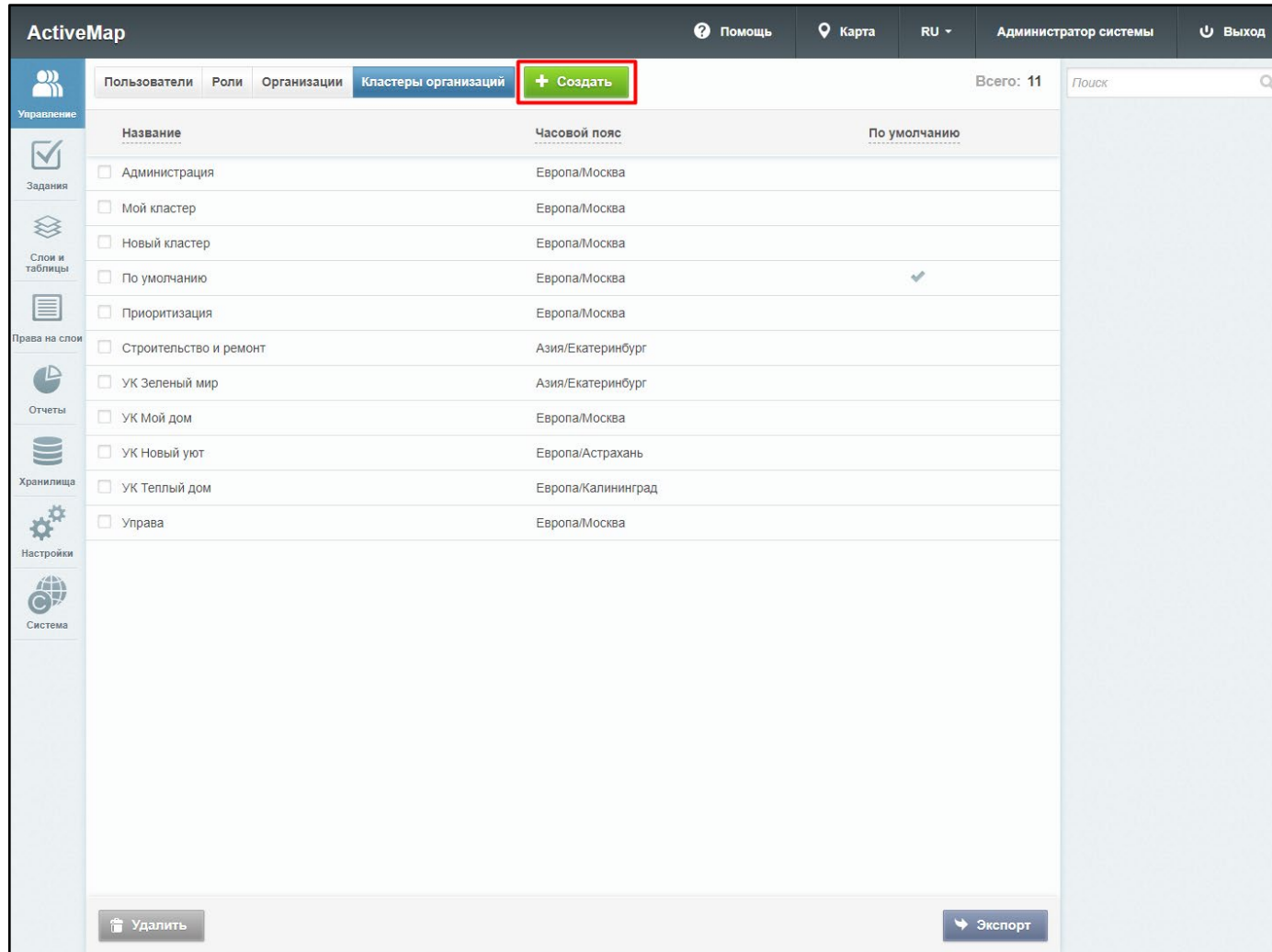

Название	Часовой пояс	По умолчанию
<input type="checkbox"/> Администрация	Европа/Москва	
<input type="checkbox"/> Мой кластер	Европа/Москва	
<input type="checkbox"/> Новый кластер	Европа/Москва	
<input type="checkbox"/> По умолчанию	Европа/Москва	<input checked="" type="checkbox"/>
<input type="checkbox"/> Приоритизация	Европа/Москва	
<input type="checkbox"/> Строительство и ремонт	Азия/Екатеринбург	
<input type="checkbox"/> УК Зеленый мир	Азия/Екатеринбург	
<input type="checkbox"/> УК Мой дом	Европа/Москва	
<input type="checkbox"/> УК Новый уют	Европа/Астрахань	
<input type="checkbox"/> УК Теплый дом	Европа/Калининград	
<input type="checkbox"/> Управа	Европа/Москва	

At the bottom of the table, there are two buttons: 'Удалить' and 'Экспорт'.

5. В открывшемся окне заполните поля данными:

- Введите название кластера.
- При необходимости активируйте опцию «**Использовать свой список этапов**». Активация позволит сделать данный кластер изолированным и создавать для него отдельные этапы. Если опция не подключена, кластеру по умолчанию будут доступны все глобальные этапы Системы.
- В выпадающем списке выберите часовой пояс, в рамках которого будут работать пользователи данного кластера.

Управление

Новый кластер организаций

Задания

Слой и таблицы

Права на слой

Отчеты

Хранилища

Настройки

Система

Сохранить и выйти

Отмена

Название *

Муниципалитет

Использовать свой список этапов

Часовой пояс

(GMT+3:00) Европа/Москва

Сохранить и выйти

Отмена

6. После того как поля заполнены, нажмите «**Сохранить и выйти**». Для удобства кнопка размещена вверху и внизу страницы.

7. Созданный кластер отобразится в общем списке.

Название	Часовой пояс	По умолчанию
<input type="checkbox"/> Муниципалитет	Европа/Москва	
<input type="checkbox"/> Администрация	Европа/Москва	
<input type="checkbox"/> Мой кластер	Европа/Москва	
<input type="checkbox"/> Новый кластер	Европа/Москва	
<input type="checkbox"/> По умолчанию	Европа/Москва	<input checked="" type="checkbox"/>
<input type="checkbox"/> Приоритизация	Европа/Москва	
<input type="checkbox"/> Строительство и ремонт	Азия/Екатеринбург	
<input type="checkbox"/> УК Зеленый мир	Азия/Екатеринбург	
<input type="checkbox"/> УК Мой дом	Европа/Москва	
<input type="checkbox"/> УК Новый уют	Европа/Астрахань	
<input type="checkbox"/> УК Теплый дом	Европа/Калининград	
<input type="checkbox"/> Управа	Европа/Москва	

8. Создайте организацию в данном кластере. Для этого перейдите во вкладку «**Организации**» и нажмите «**Создать**».
9. В открывшемся окне введите название организации. Из выпадающего списка выберите созданный кластер.
10. При необходимости заполните следующие поля:
 - Опцию «**Клиентская организация**» оставьте неактивной.
 - При необходимости в строке «**Организация-исполнитель**» задайте организацию по умолчанию для создаваемых пользователями организации заданий. Доступно при наличии созданных организаций в выбранном кластере.
 - В строке «**Интеграция с ГИС редактором**» укажите необходимость работы пользователей организации в настольном ГИС редакторе.
 - Укажите максимальное количество пользователей организации, контактные данные, а также добавьте файлы (логотип, печать, подписи директора и главного бухгалтера).
 - Задайте видимую область (область карты, которая будет видна пользователям этой организации при входе в Систему).
11. После того как поля заполнены, нажмите «**Сохранить и выйти**». Для удобства кнопка размещена вверху и внизу страницы.

Управление

Создание организации

Задания

Слои и таблицы

Права на слои

Отчеты

Хранилища

Настройки

Система

✔ Сохранить и выйти

✘ Отмена

Название *

СтройМонтажСервис

Кластер организации

Муниципалитет

Клиентская организация

Организация-исполнитель по умолчанию

Не выбрано

Интеграция с ГИС редактором по умолчанию

да

Максимальное количество пользователей

50

E-mail

strmontservis@gmail.com

Телефон

54448899

Юридическое название

ООО СтройМонтажСервис

Адрес

г. Казань, ул. Центральная д 5

Факс

✔ Сохранить и выйти

✘ Отмена

Видимая область

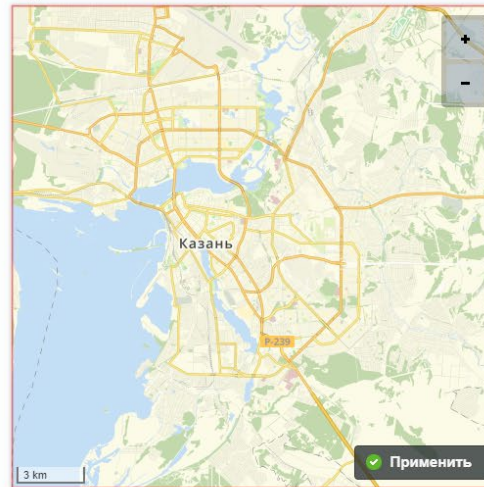

Логотип

Печать

Подпись руководителя

Подпись бухгалтера

12. Созданная организация отобразится в общем списке.

Название	Кластер организации	Клиентская организация	Пользователи
<input type="checkbox"/> СтройМонтажСервис	Муниципалитет		0
<input type="checkbox"/> Организация Клиента	По умолчанию		6
<input type="checkbox"/> ActiveMap	По умолчанию		3
<input type="checkbox"/> Сервисная компания	Новый кластер		5
<input type="checkbox"/> Бригада 10	По умолчанию		29
<input type="checkbox"/> КО	По умолчанию	<input checked="" type="checkbox"/>	0
<input type="checkbox"/> Сервис +	Новый кластер		5
<input type="checkbox"/> СтройСервис	По умолчанию		1
<input type="checkbox"/> Организация по вывозу снега	По умолчанию		1
<input type="checkbox"/> Клининг	УК Мой дом		1
<input type="checkbox"/> Сантехники	УК Мой дом		4
<input type="checkbox"/> Тест	Новый кластер		0
<input type="checkbox"/> Организация Лили	Мой кластер		1
<input type="checkbox"/> Новая сервисная компания	По умолчанию		2
<input type="checkbox"/> Участок 1	Управа		17
<input type="checkbox"/> Участок 3	Управа		1
<input type="checkbox"/> Отдел технической инспекции	Администрация		0
<input type="checkbox"/> ЖКХ	Администрация		0
<input type="checkbox"/> Brigade 9	По умолчанию		3
<input type="checkbox"/> ООО СервисСтрой+	Управа		0
<input type="checkbox"/> ООО ТатБытСервис	По умолчанию		1